

1 Corte A
1 : 50

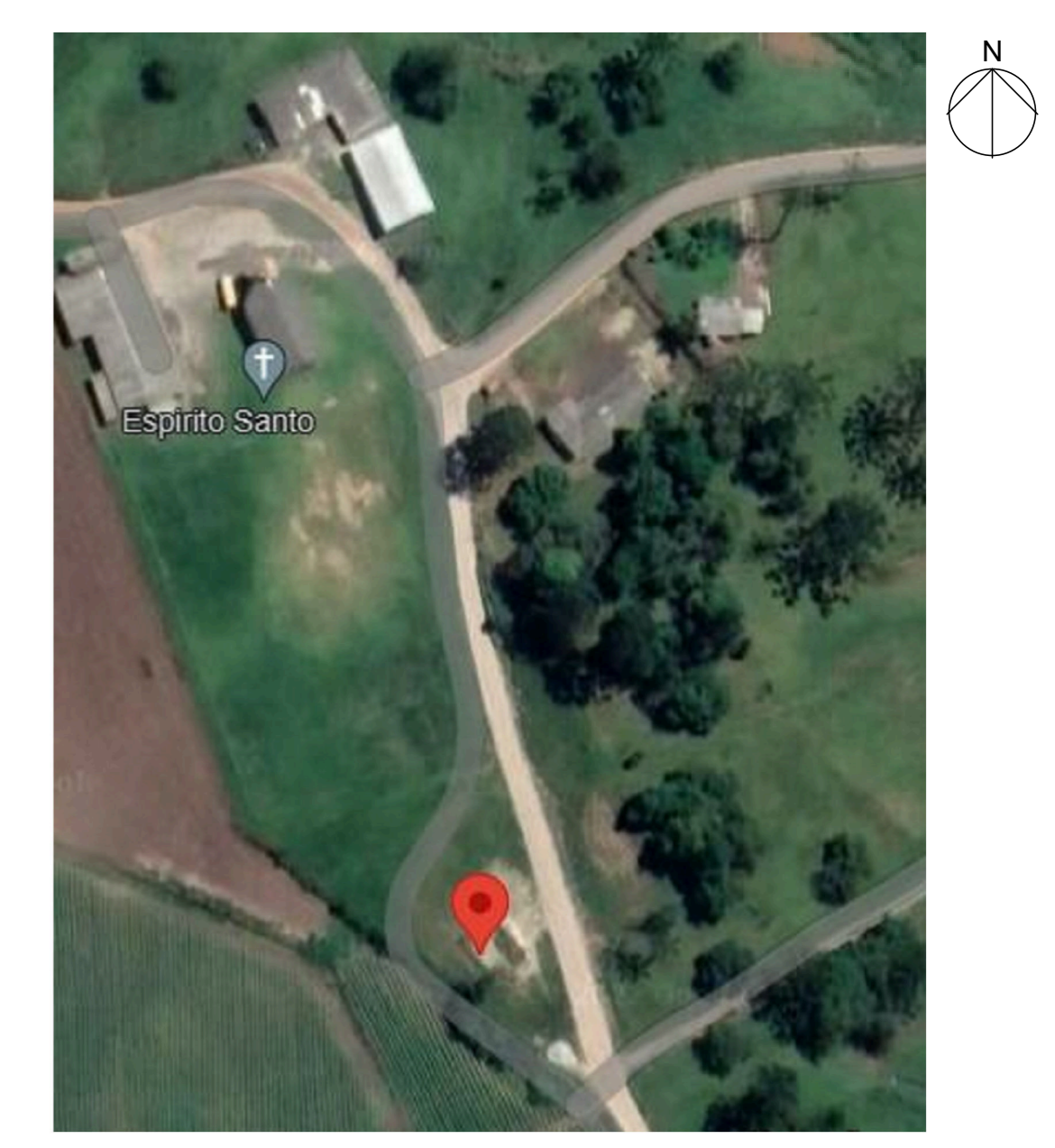

06 Localização sem escala

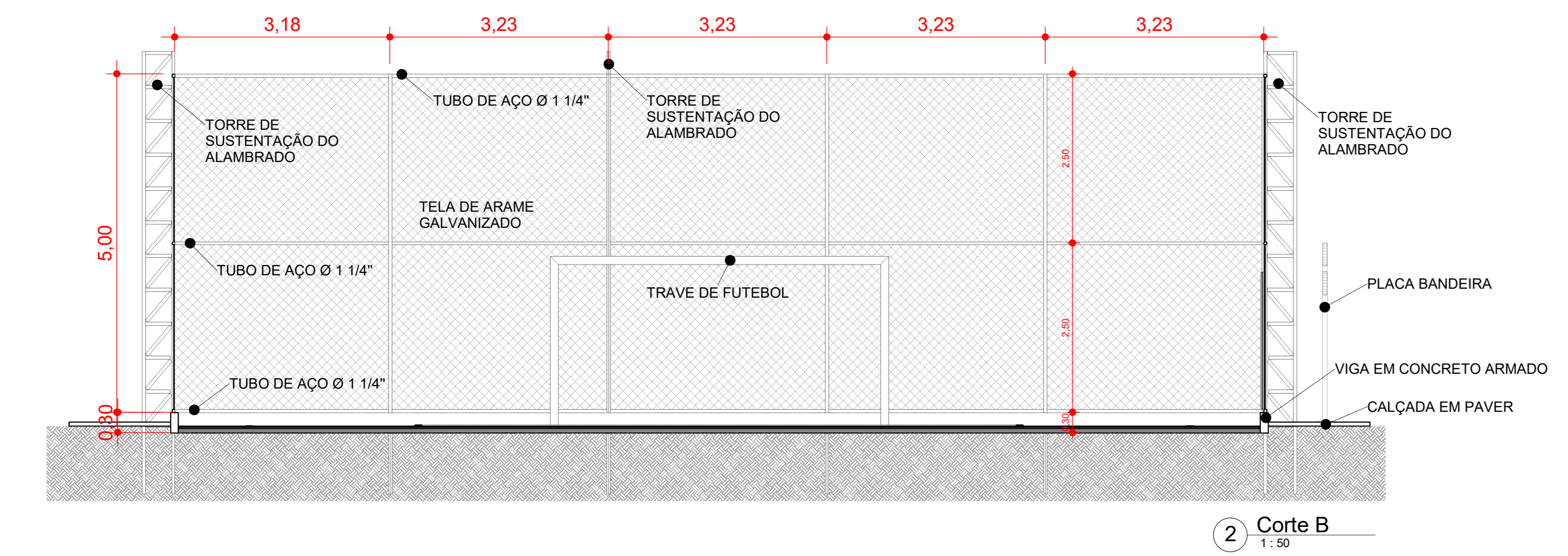

2 Corte B
1 : 50

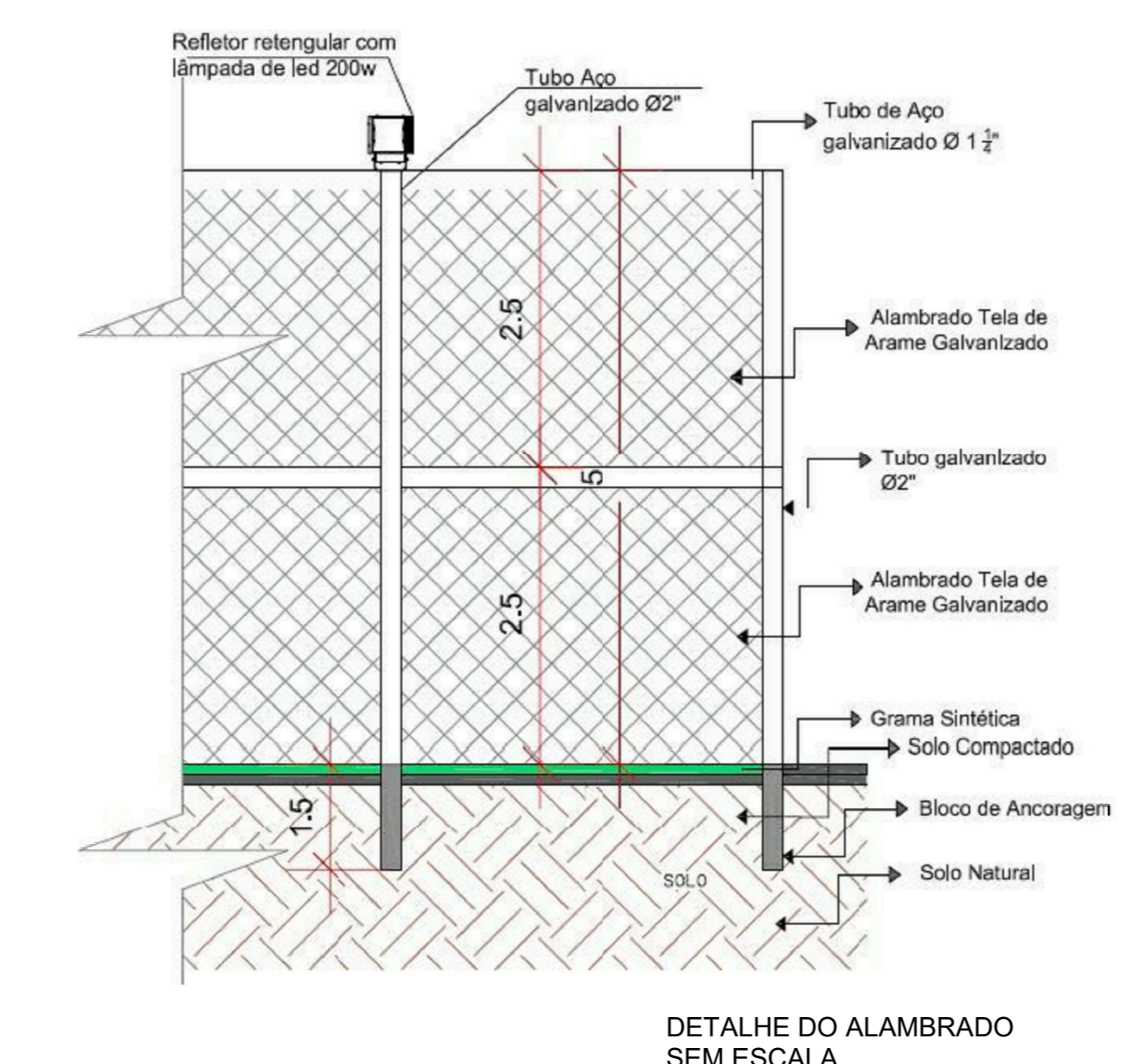

DETALHE DO ALAMBRADO SEM ESCALA



DETALHE DO TOTEM SEM ESCALA

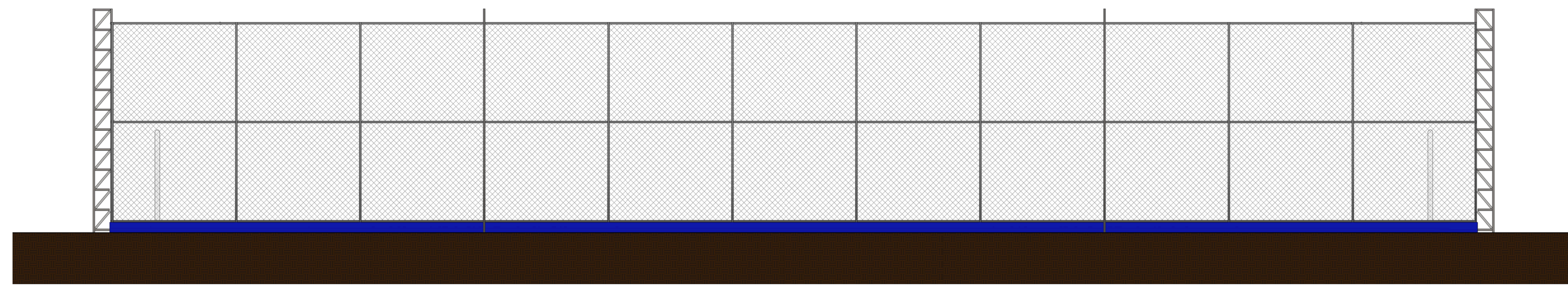

3 Fachada Lateral
1 : 50

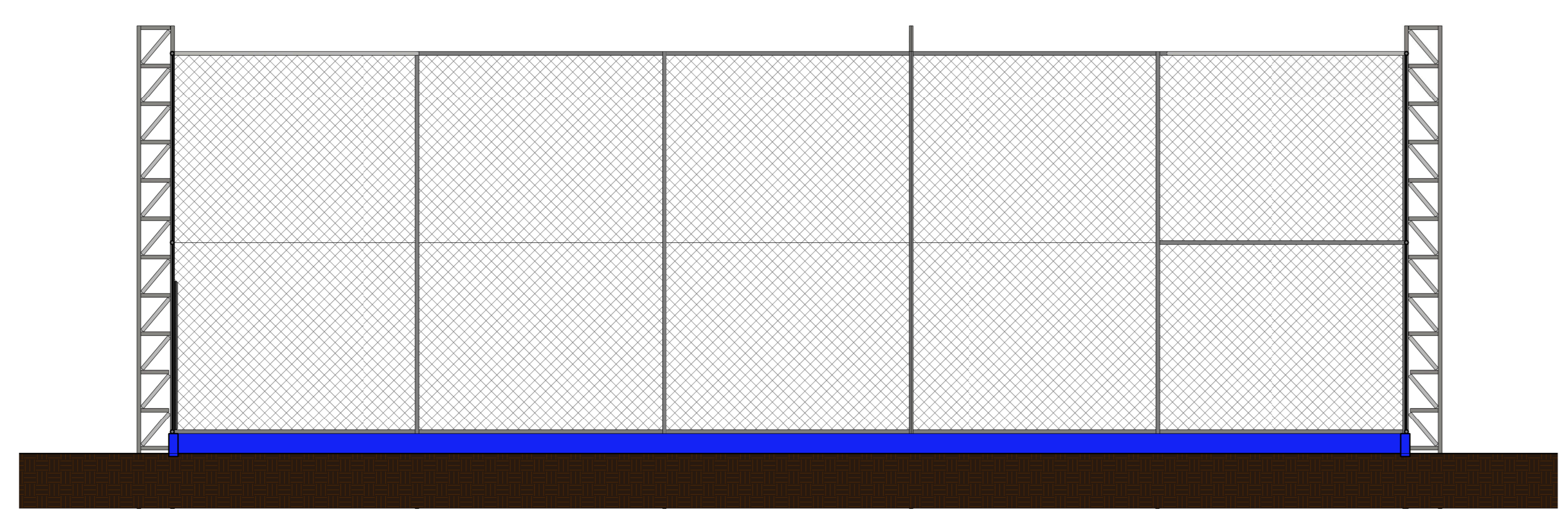

4 Fachada Frontal
1 : 50



IMAGEM 3D DO INTERIOR DA QUADRA SEM ESCALA

DESENVOLVIMENTO E GERENCIAMENTO

GABINETE DO DEPUTADO MARCIUS MACHADO

RUA MINISTRO PEDRO DE TOLEDO 218 SALA 01 CORAL - LAGES - SC CEP: 88559-020

PROJETO: PROJETO CAMPO DE GRAMA SINTÉTICA

RESPONSÁVEL TÉCNICO: MICHELE PILAR APPOLINÁRIO (CREA-SC 115469-2)

RND CIVIL: FRANCIELY VIEIRA (CAU-SC 193325-6)

ARQ URBANISTA: FRANCIELY VIEIRA (CAU-SC 193325-6)

PROPRIETÁRIO DO EMPREENDIMENTO: PREFEITURA DE RIO RUFINO - SC (ASS. RESPONSÁVEL) 95.991.071/0001-00 (CNPJ)

RUA: ESTRADA GERAL RR 258 LOCALIDADE ESPÍRITO SANTO - RIO RUFINO - SC

CONTEÚDO: CORTES - DETALHES - FACHADA - LOCALIZAÇÃO FOLHA TAMANHO - A0

ÁREA DA QUADRA: 544 m²

DESENVOLVIMENTO: ANA LAISA ESTOELLE DEBOTE Eng Civil

DATA: OUTUBRO 2022

Nº DO DESENHO: ARQ 02/02

Ass. Laisa & Debote