

PLANTA BAIXA
ESCALA 1:50

Lista de Materiais	
Aparelho	
Torneira de lavatório 25 mm - 1/2"	2 pc
Vaso Sanitário c/ cx. acoplada 1/2"	2 pc
Metais	
Registro de gaveta bruto ABNT 3/4"	4 pc
PVC misto soldável	
Joelho de redução soldável c/ rosca 25 mm - 1/2"	2 pc
PVC rígido soldável	
Adapt sold curto c/bolsa-rosca p registro 25 mm - 3/4"	8 pc
Cap soldável 25 mm	1 pc
Joelho 90° soldável 25 mm	5 pc
Tubos 25 mm	23,29 m
Tê 90 soldável 25 mm	3 pc
PVC soldável azul c/ bucha latão	
Joelho de redução 90° soldável com bucha de latão 25 mm- 1/2"	2 pc

Legenda	
	Registro bruto gaveta ABNT c/PVC soldável - RG

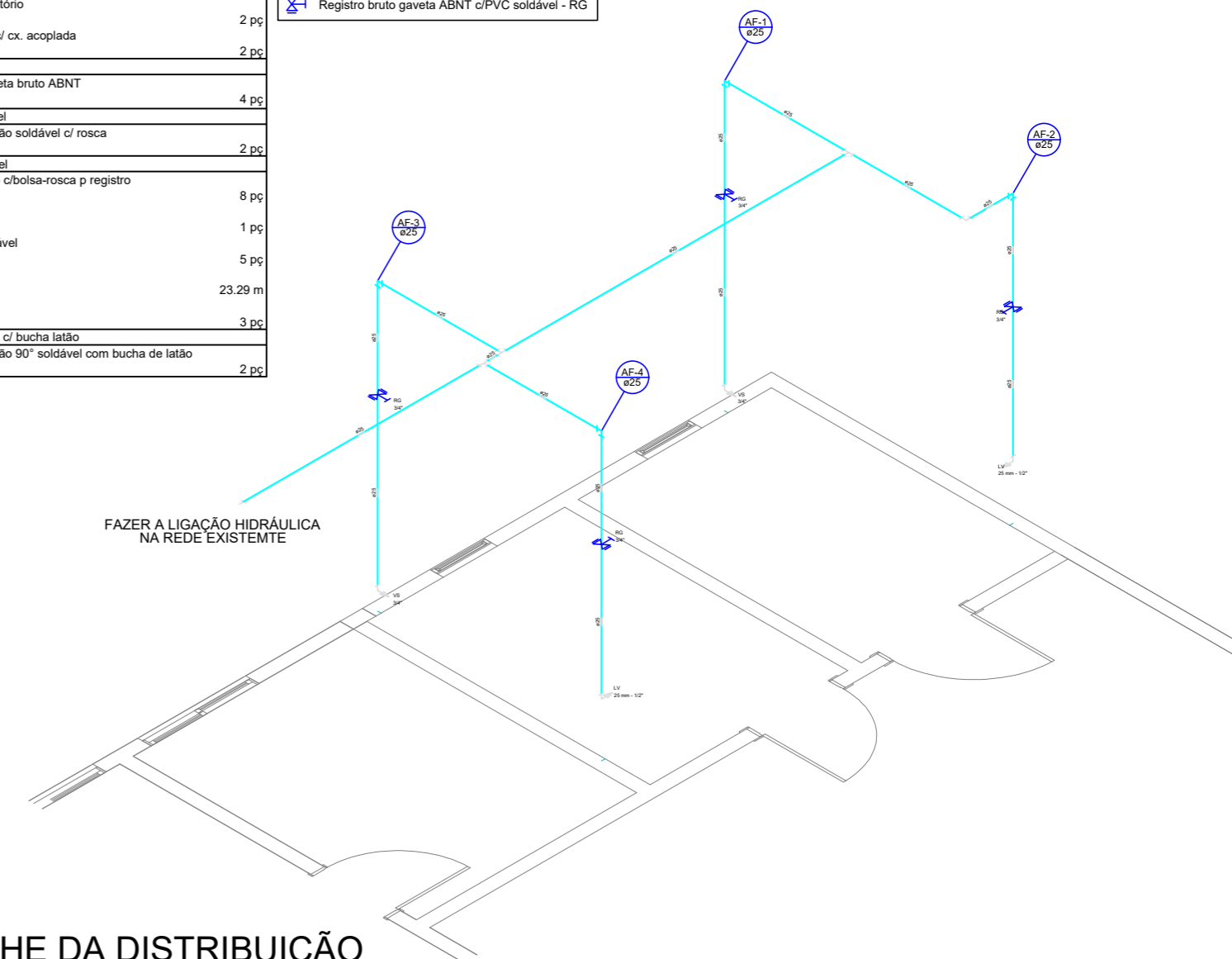

DETALHE DA DISTRIBUIÇÃO
SEM ESCALA

CONFERÊNCIA E APROVAÇÃO

Alvará nº 01-A/2021

Aprovação

Responsável técnico pela análise

Prefeito Municipal

Fabiano Maia Maciel
Engenheiro Civil
CREA SC: 171.501-6
Contrato: 050/2022

AMURES



ASSOCIAÇÃO DE MUNICÍPIOS DA REGIÃO
SERRANA

**PREFEITURA MUNICIPAL DE
RIO RUFINO - SC**

10/16

ASSESSORIA TÉCNICA

OBRA :

PROJETO:

Indiamara de Oliveira Ribeiro
Eng. Civil - CREA Nº 13.4548-3

**Projeto de Reforma e Ampliação do
Centro de Convivência**

Projeto Hidráulico

Planta Baixa
Detalhe de Distribuição

PREFEITO:

Erlon Tancredo Costa

Localização: Rua José Oselame

DESENHO :

Mariane de Moraes Mota

Escala:

1:50

DATA :

DEZ/2021