

1 CORTE A  
ESCALA 1:50

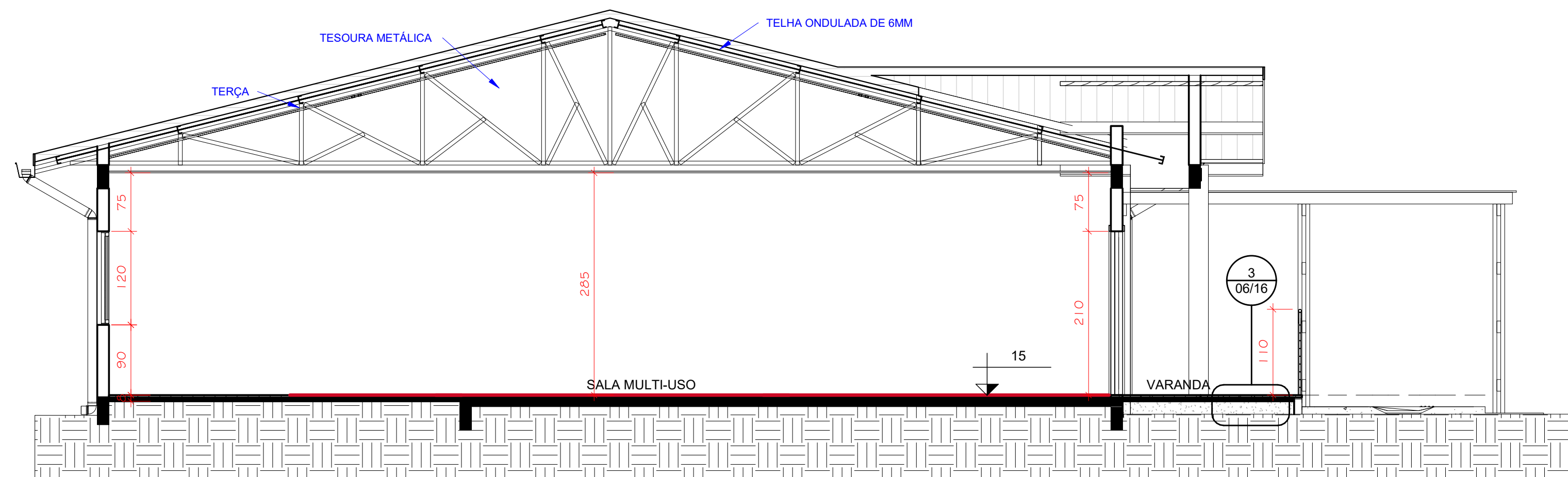

2 CORTE B  
ESCALA 1:50

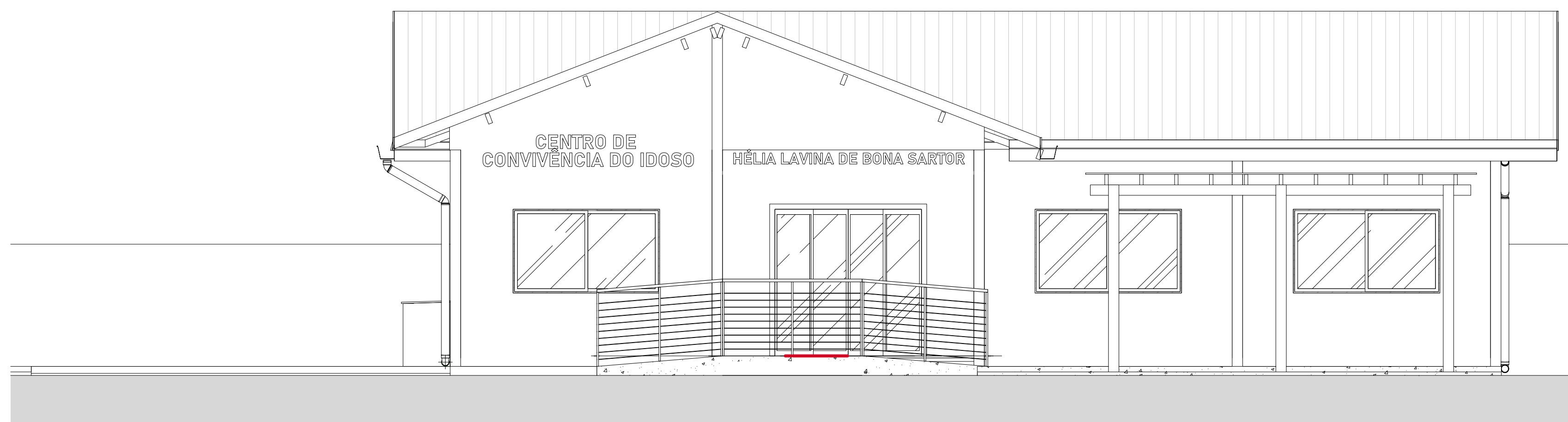

4 FACHADA FRONTAL  
ESCALA 1:50

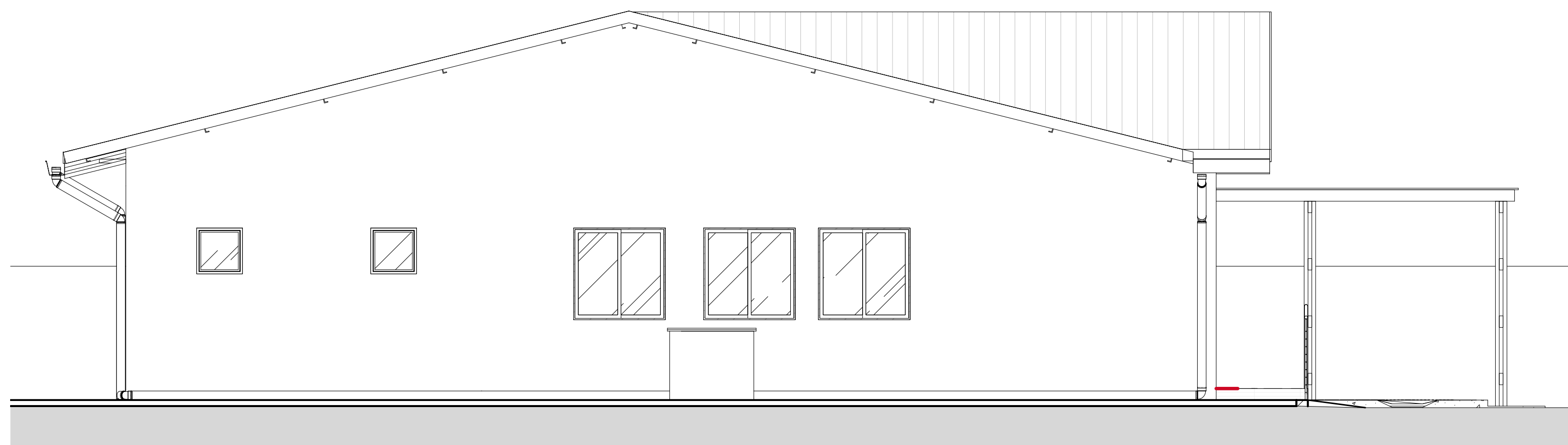

5 FACHADA LATERAL  
ESCALA 1:50

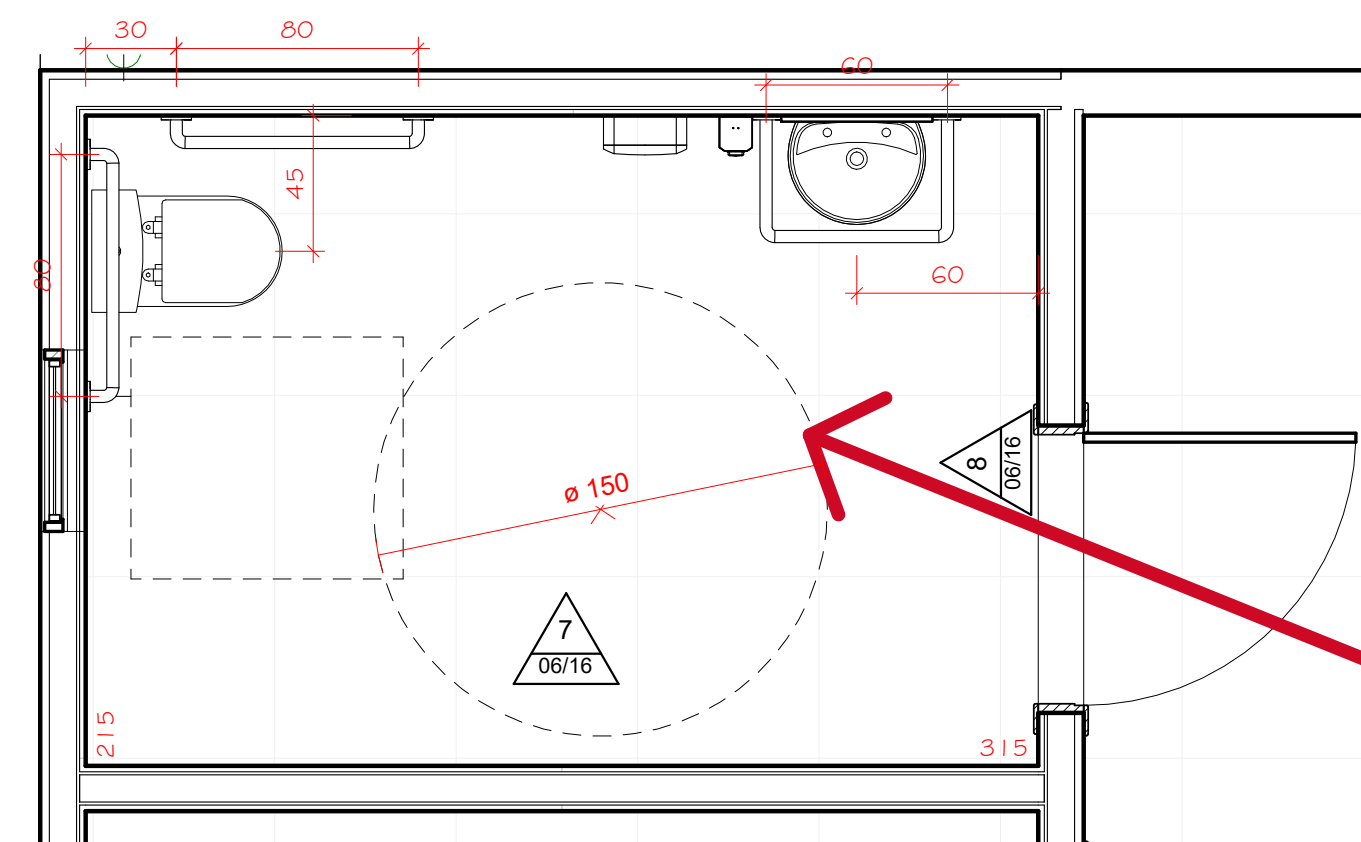

6 DETALHE 01  
ESCALA 1:25

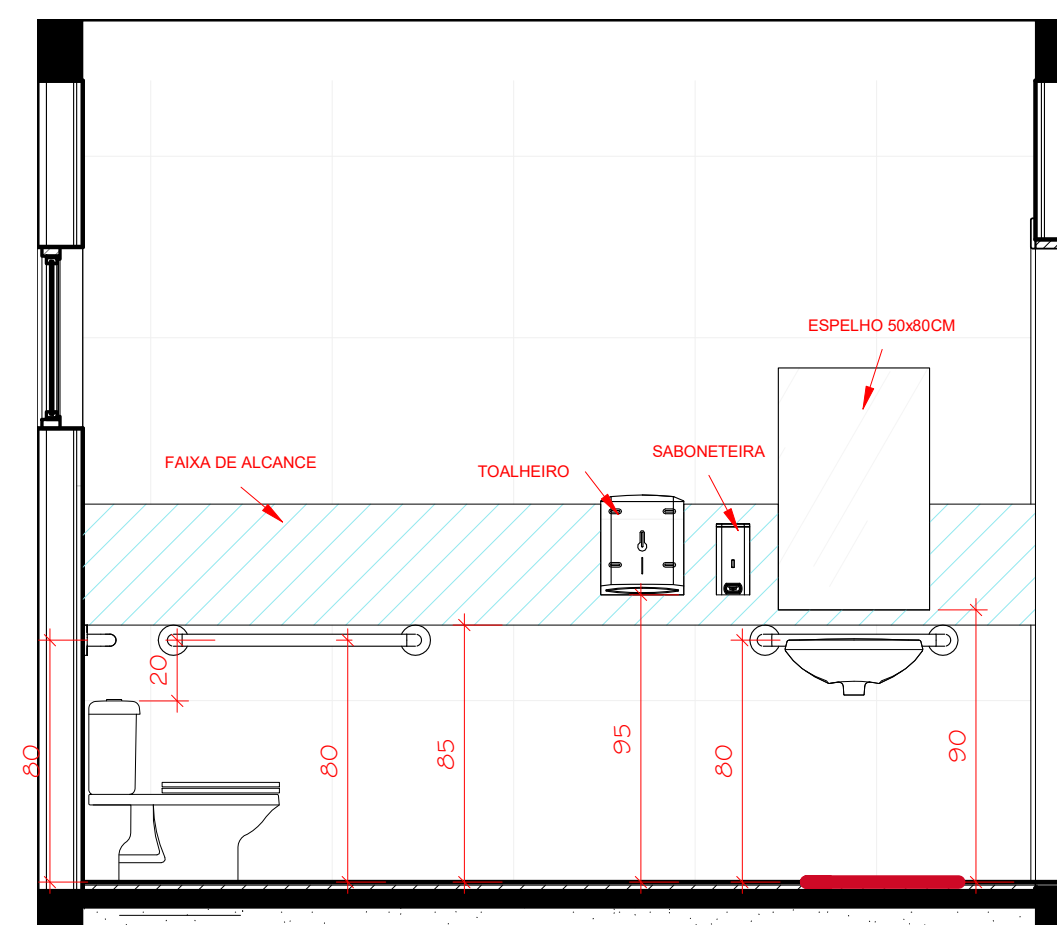

7 ELEVÇÃO 01  
ESCALA 1:25

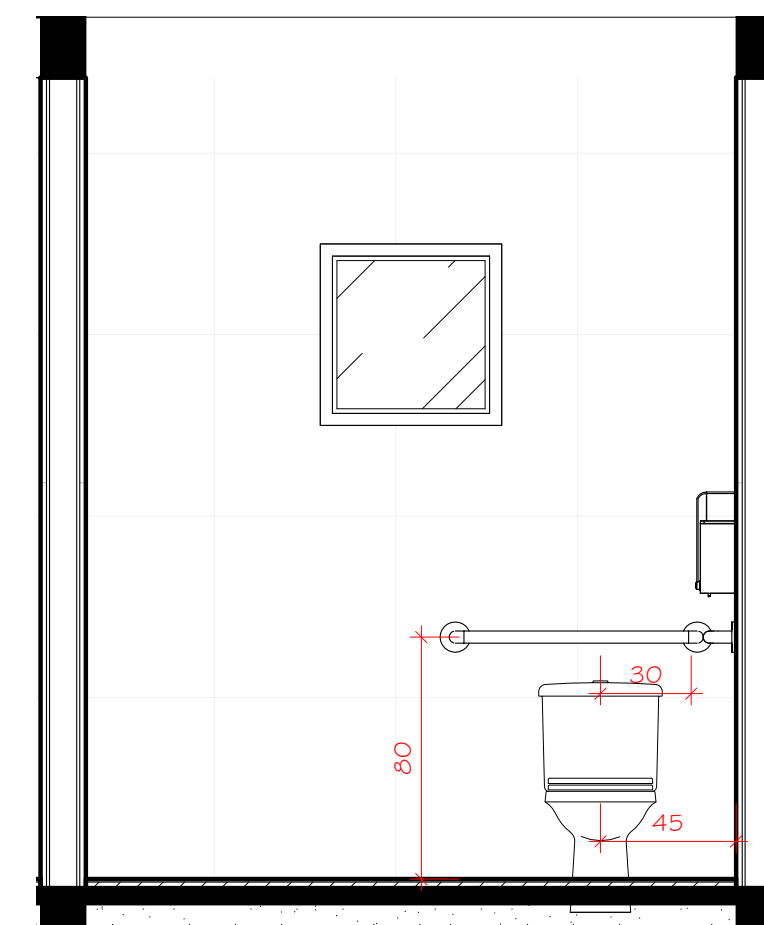

8 ELEVÇÃO 02  
ESCALA 1:25

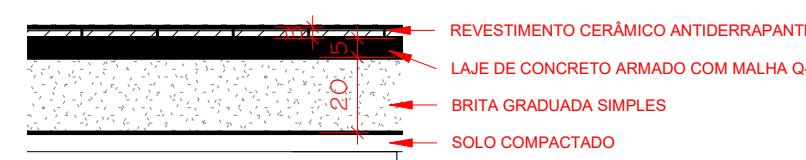

3 DETALHE 02  
ESCALA 1:20

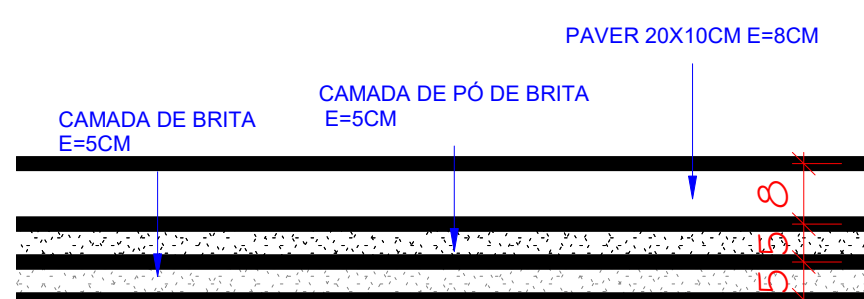

9 DETALHE 04  
ESCALA 1:10

|   |   |   |
|---|---|---|
| CONFERÊNCIA E APROVAÇÃO   |   |   |
| Alvará nº 01-A/2021   |   |   |
| Aprovação   | Responsável técnico pela análise  |   |
| Prefeito Municipal  | Fabiano Maia Maciel<br>Engenheiro Civil<br>CREA SC: 171.501-6<br>Contrato: 050/2022 |   |
| AMURES ASSOCIAÇÃO DE MUNICÍPIOS DA REGIÃO SERRANA               |   |   |
| PREFEITURA MUNICIPAL DE RIO RUFINO - SC                         |   |   |
| 06/16   |   |   |
| ASSESSORIA TÉCNICA  |   | OBRA:   |
| PROJETO:  |   | Ampliação do Centro Público de Convivência      |
| Indiamara de Oliveira Ribeiro<br>Eng. Civil - CREA N° 13.4548-3 |   | Cortes<br>Fachadas<br>Detalhe                   |
| PREFEITO(A):  |   | Área Ampliação: 69,75m²<br>Área Total: 204,82m² |
| Erlon Tancredo Costa  |   | Localização: Rua José Oselame                   |
| DESENHO:  |   | ESCALA:   |
| Mariane de Moraes Mota  |   | Como indicado                                   |
|   |   | DATA:   |
|   |   | MAIO/2022                                       |