

TABELA DE ESQUADRIAS					
COD.	LARGURA	ALTURA	PERFIL	QTD	MATERIAL
P1	80	210	-	3	MADEIRA
P2	80	210	-	1	MADEIRA
P3	100	200	-	1	FERRO
P4	80	210	-	1	FERRO
J1	200	80	210	1	ALUMÍNIO
J2	200	120	100	1	ALUMÍNIO

LEGENDA DE NOVOS ACABAMENTOS	
PISO	1. CERÂMICA
PAREDE	1. PINTURA 2. REVESTIMENTO CERÂMICO
FORRO	1. PINTURA 2. FORRO DE PVC

LEGENDA	
	PAREDE A SER CONSTRUÍDA
	PAREDE EXISTENTE

PAV 01
1:50

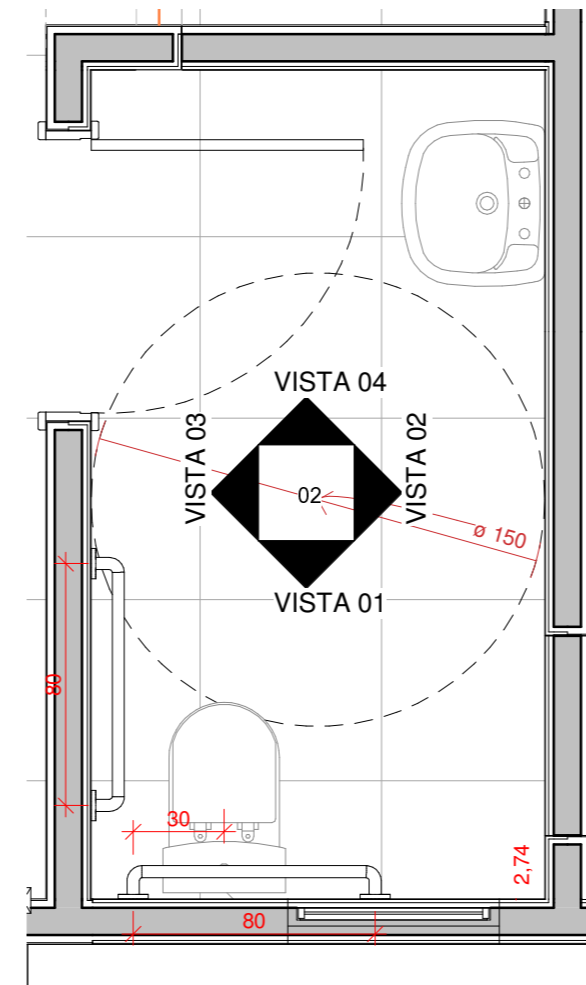

DETALHE 02
1:25

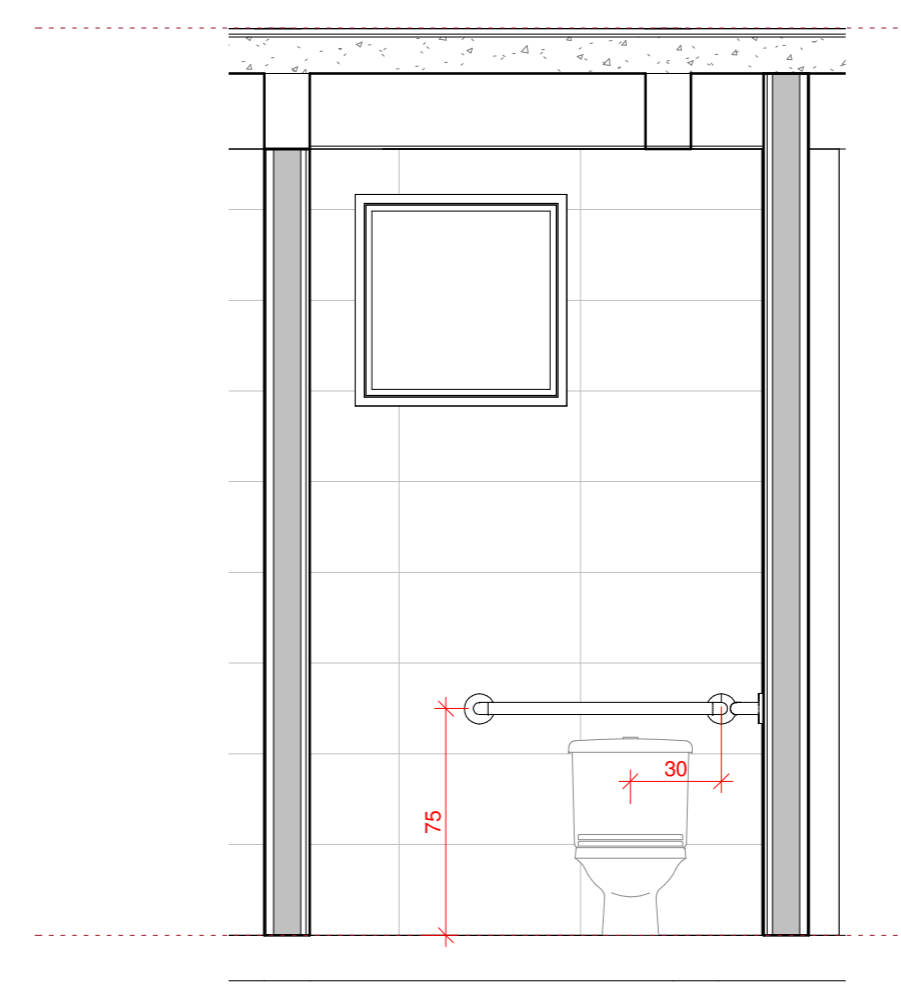

VISTA 01
1:25

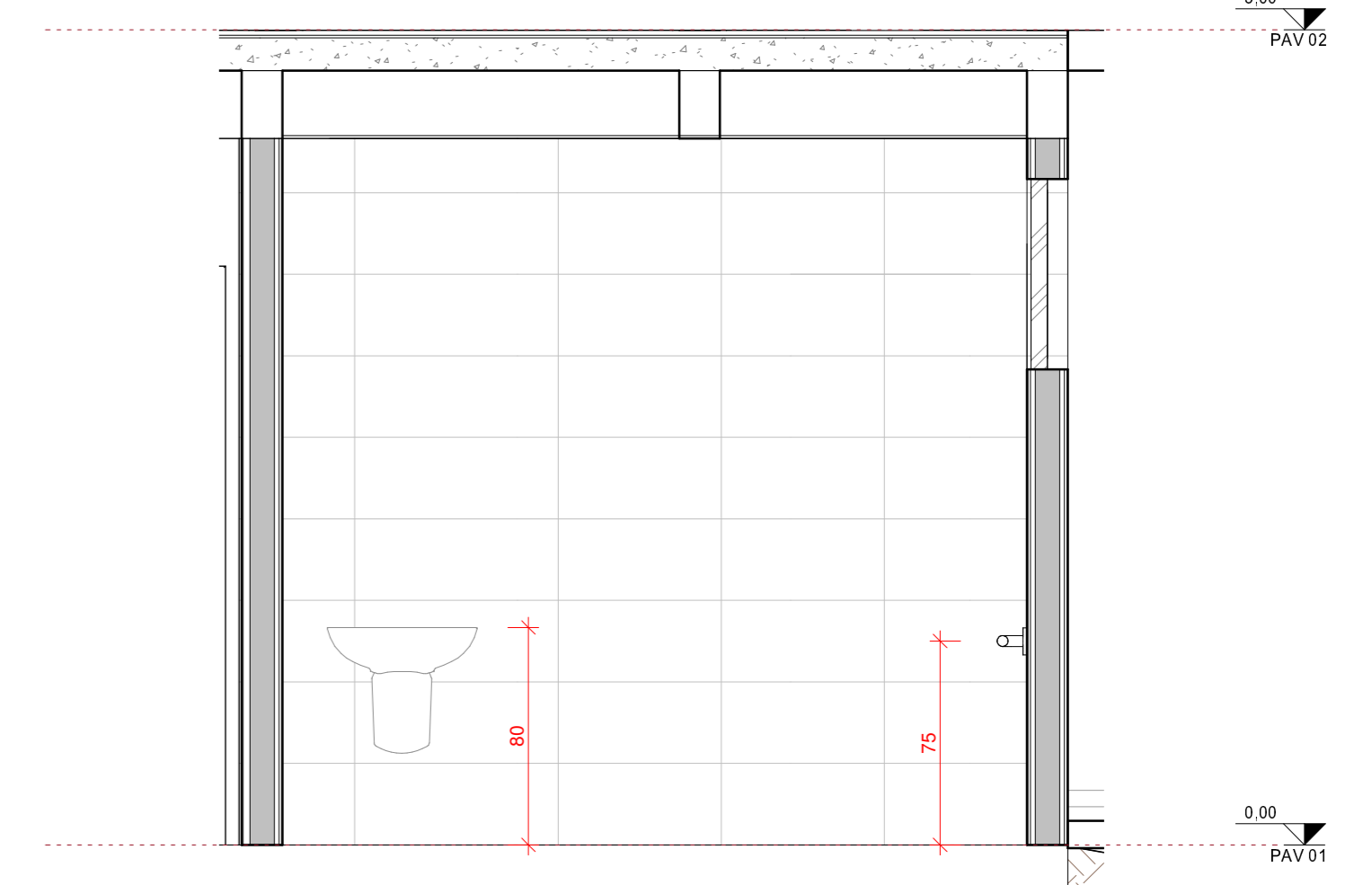

VISTA 02
1:25

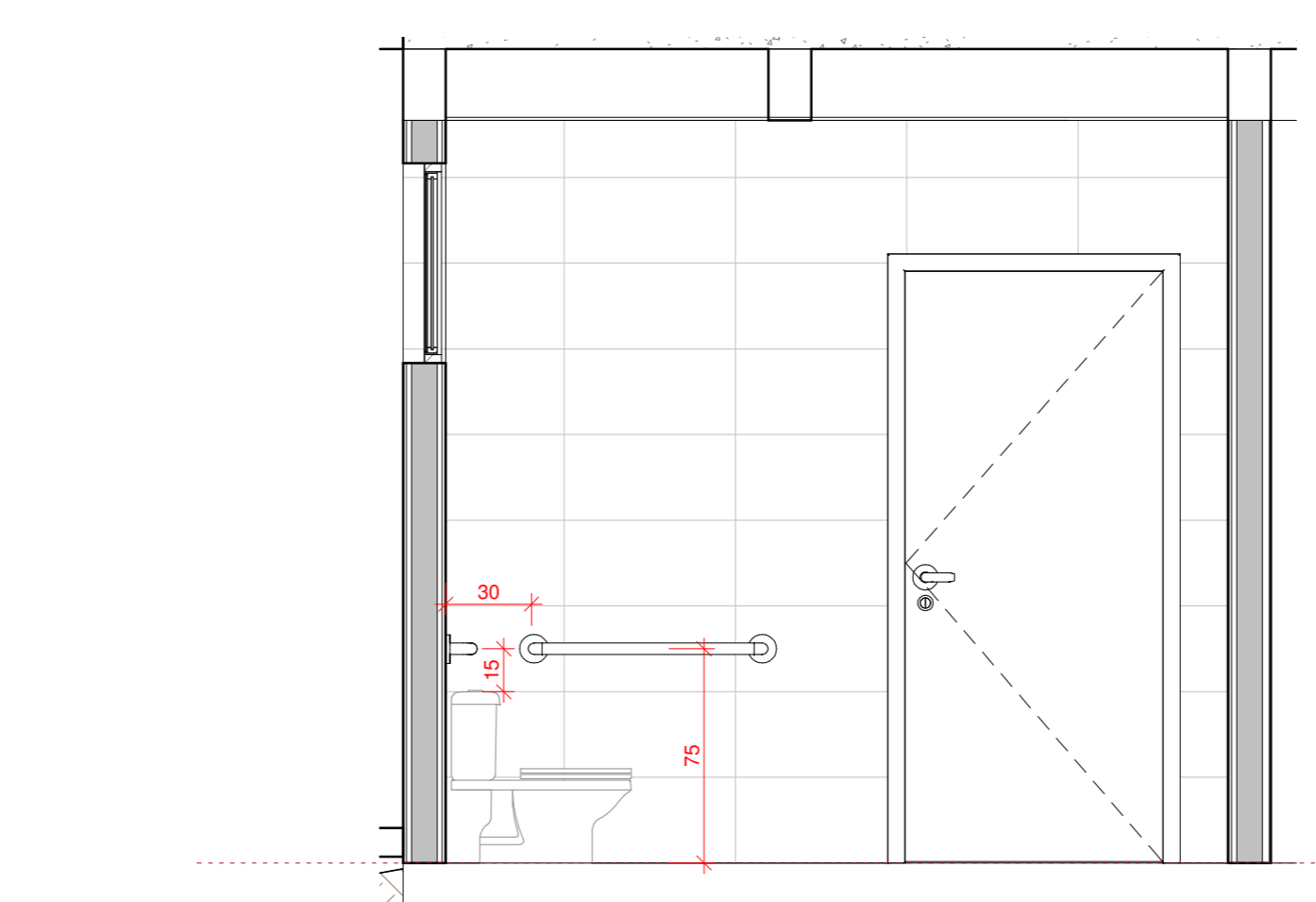

VISTA 03
1:25

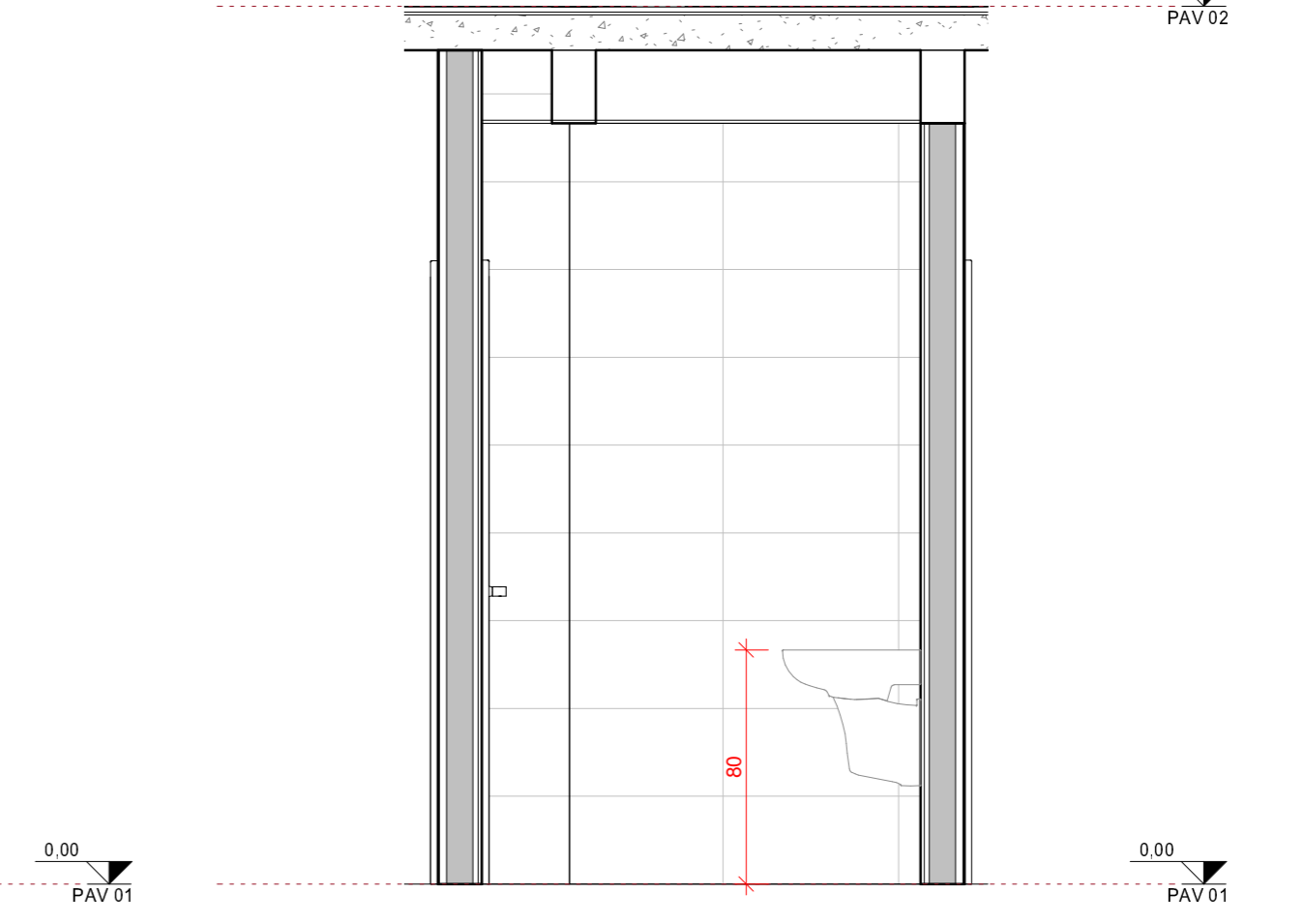

VISTA 04
1:25

LEGENDA DE NOVOS ACABAMENTOS	
PISO	1. CERÂMICA
PAREDE	1. PINTURA 2. REVESTIMENTO CERÂMICO
FORRO	1. PINTURA 2. FORRO DE PVC

LEGENDA	
	PAREDE A SER CONSTRUÍDA
	PAREDE EXISTENTE

PAV 02
1:50

AMURES		ASSOCIAÇÃO DE MUNICÍPIOS DA REGIÃO SERRANA
PREFEITURA MUNICIPAL DE RIO RUFINO - SC		
02/12		
ASSESSORIA TÉCNICA		OBRA:
PROJETO:	Indiamara de Oliveira Ribeiro Eng. Civil - CREA 13.454/3	Reforma das Futuras Instalações da Secretaria de Educação e Outros Órgãos
PREFEITO:	Erion Tancred Costa	Projeto Arquitetônico
DESENHO:	Marlene Moraes	Planta Baixa Pav. 01 Planta Baixa Pav. 02 Tabela de Esquadrias Detalhe 02 Vistas
ESCALA:	Indicada	DATA:
		fevereiro/2021