

PAREDES DE TIJOLO A VISTA DEVRÃO RECEBER PINTURA DE RESINA ACRÍLICA INCOLOR.

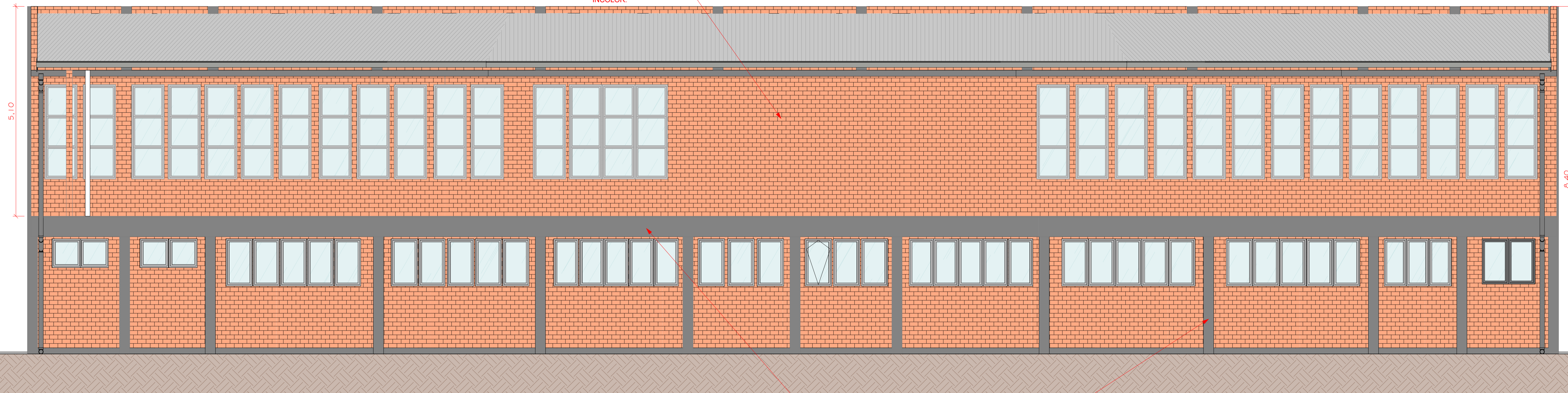

FACHADA LESTE

1:50

SUPERFÍCIES DE CONCRETO DEVEM RECEBER PINTURA COM TINTA ACRÍLICA EM TOM DE CINZA A DEFINIR PELA CONTRATANTE.

TODAS AS SUPERFÍCIES DEVERÃO SER LIMPAS ANTES DE RECEBER QUAISQUER ACABAMENTO.

PAREDES DE TIJOLO A VISTA DEVRÃO RECEBER PINTURA DE RESINA ACRÍLICA INCOLOR.



FACHADA OESTE

1:50

SUPERFÍCIES DE CONCRETO DEVEM RECEBER PINTURA COM TINTA ACRÍLICA EM TOM DE CINZA A DEFINIR PELA CONTRATANTE.

TODAS AS SUPERFÍCIES DEVERÃO SER LIMPAS ANTES DE RECEBER QUAISQUER ACABAMENTO.



AMURES

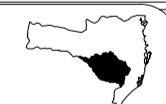

ASSOCIAÇÃO DE MUNICÍPIOS DA REGIÃO SERRANA

PREFEITURA MUNICIPAL DE RIO RUFINO (SC)

03

ASSESSORIA TÉCNICA

OBRA:

PROJETO:

Indiamara de Oliveira Ribeiro
Eng. Civil - CREA 13.4548-6

Revitalização da Prefeitura Municipal de Rio Rufino

Fachada Leste
Fachada Oeste
Imagens

PREFEITO(A):

Erlon Tancredo Costa

DESENHO:

Mariane de Moraes Mota

ESCALA:

1 : 50

DATA:

OUT/2022